ARQUITECTURA
COLOMBIANA

PORTAFOLIO

www.arquitectura.com.co
gerencia@arquitectura.com.co
Cel. 3157921016

ARQUITECTURA COLOMBIANA

QUIENES SOMOS

En ARQUITECTURA COLOMBIANA SAS, somos una firma de Arquitectos e Ingenieros avalada por la experiencia de profesionales que componen esta empresa establecida en 1998. Se ha destacado por su calidad y responsabilidad en sus proyectos, hecho demostrado en las certificaciones de nuestros clientes.

Nuestra capacidad y experiencia en los diversos campos nos permiten ofrecer propuestas innovadoras, precisas y puntuales en correspondencia fiel a los intereses de nuestros clientes.

ARQUITECTURA INGENIERIA

ARQUITECTURA COLOMBIANA

MISIÓN

ARQUITECTURA COLOMBIANA SAS, tiene como meta satisfacer las necesidades de diseño, construcción y consultoría en las áreas de Arquitectura e Ingeniería, en donde la habilidad, el compromiso y el entusiasmo de nuestro personal son el núcleo de la excelencia que nos caracteriza.

Arquitectura Colombiana implementará la utilización de sistemas de calidad, practicas de PMI – PMBOK y la incorporacion de tecnologias BIM; para ello enmarca sus relaciones laborales y comerciales bajo los criterios de cumplimiento, ética, flexibilidad y responsabilidad, manteniendo a su vez un compromiso constante con el desarrollo armónico del entorno y la conservación del medio ambiente.

CONSTRUCCION CONSULTORIA DISEÑO

ARQUITECTURA COLOMBIANA

VISIÓN

Convertirse en una de las mejores empresas de Arquitectura e Ingeniería del país, siendo reconocida por la calidad en los servicios que ofrece a cada uno de sus clientes. ARQUITECTURA COLOMBIANA SAS, para posicionarse como empresa líder en los campos del diseño y consultoría.

CONSTRUCCION CONSULTORIA DISEÑO

ARQUITECTURA COLOMBIANA

POLÍTICA GENERAL

Identificar y satisfacer las necesidades de nuestros clientes en las áreas de Diseño, Construcción y Consultoría, con propuestas económicamente viables, apoyado en un Sistemas de Aseguramiento de la Calidad, que involucra nuestro personal en una filosofía de compromiso, mejora continua y trabajo en equipo dentro de un ambiente laboral favorable.

CONSTRUCCION CONSULTORIA DISEÑO

ARQUITECTURA COLOMBIANA

POLÍTICAS

CONSIGO MISMOS:
Promover permanentemente el sentido de mejoramiento continuo dentro de la organización, evaluando periódicamente su Sistema de Calidad y sus componentes, en las áreas de la organización involucradas en él, con el fin de identificar oportunidades en los procesos, optimizando su rendimiento.

CON LA COMPETENCIA:
Establecer parámetros de competitividad éticos, que le permitan a la empresa fortalecer su posicionamiento e imagen en el mercado, sobresaliendo por su propuesta de valor que le imparte a los productos y al recurso humano que ofrece.

CONSTRUCCION CONSULTORIA DISEÑO

ARQUITECTURA COLOMBIANA

POLÍTICAS

CON LOS CLIENTES:
Identificar y comprender las necesidades de los clientes externos de forma efectiva y permanente, generando propuestas de valor que cumplan con cada uno de sus requerimientos, aplicando procesos controlados dentro de una metodología en la que participa nuestro recurso humano en pro de ofrecer calidad en los productos, con el mejor servicio.

CON LOS PROVEEDORES:
Establecer relaciones mutuamente beneficiosas, enmarcadas dentro de los parámetros de ética, responsabilidad, cumplimiento y flexibilidad.

CONSTRUCCION CONSULTORIA DISEÑO

ARQUITECTURA COLOMBIANA

POLÍTICAS

CON NUESTRO PERSONAL:
Promover un sentido de trabajo en equipo y de aprendizaje continuo dentro de nuestro personal, por medio de la consecución de oportunidades de capacitación en áreas de interés, que contribuyan directamente con el crecimiento de la organización y su política de valor ganado.

CON EL GREMIO Y LA ACADEMIA:
Cultivar permanentemente un sentido de compromiso y respeto con los lineamientos del gremio, motivando la asociación de nuestro personal a entidades que congregan y defienden el ejercicio profesional y académico, participando activamente en el desarrollo de planes, proyectos con actividades que generen bienestar y oportunidades para sus afiliados

CONSTRUCCION CONSULTORIA DISEÑO

ARQUITECTURA COLOMBIANA

NUESTROS VALORES

- ✓ ETICA
- ✓ CALIDAD
- ✓ PASION
- ✓ EXPERIENCIA
- ✓ INTEGRIDAD
- ✓ TRASPARENCIA
- ✓ CONOCIMIENTO
- ✓ RESPONSABILIDAD
- ✓ COMPROMISO
- ✓ ACTITUD
- ✓ FLEXIBILIDAD
- ✓ CUMPLIMIENTO
- ✓ INNOVACION
- ✓ MEJORA CONTINUA
- ✓ CREATIVIDAD
- ✓ RESPETO
- ✓ ALTO DESEMPEÑO

CONSTRUCCION CONSULTORIA DISEÑO

TORRE DEL MAR

Barranquilla
Calle 88 # 42E – 83
M2 construidos: 8,805
Aptos/Bodegas: 44
Vivienda Multifamiliar
Año: 2014
Consorcio con Proun Arquitectura

Diseñadores:
Arq. David Alberto Arias Mantilla
Arq. Otto Federico Cala Ardila

PARQUE 22 CONDOMINIO

Bucaramanga
Carrera 22 # 36 – 90
M2 construidos: 32,720
Aptos/Bodegas: 284
Vivienda Multifamiliar
Año: 2014
Consorcio con Proun Arquitectura

Diseñadores:
Arq. David Alberto Arias Mantilla
Arq. Otto Federico Cala Ardila

COLINA RUITOQUE TORRES 1 Y 2

Floridablanca
Transversal 25 con cra 2
M2 construidos: 35,125
Aptos/Bodegas: 256
Vivienda Multifamiliar
Año: 2013
Consorcio con Proun Arquitectura

Diseñadores:
Arq. David Alberto Arias Mantilla
Arq. Otto Federico Cala Ardila

ARQUITECTURA COLOMBIANA

www.arquitectura.com.co

COLINA RUITOQUE TORRES 1, 2 Y 3

Diseñadores:
Arq. David Alberto Arias Mantilla
Arq. Otto Federico Cala Ardila

ARQUITECTURA COLOMBIANA

www.arquitectura.com.co

EDIFICIO SAN ANGELO CONDOMINIO

Bucaramanga
Calle 41 - carrera 29
M2 construidos: 5,800
Aptos/Bodegas: 34
Vivienda Multifamiliar
Año: 2011
Consorcio con Proun Arquitectura

Diseñadores:
Arq. David Alberto Arias Mantilla
Arq. Otto Federico Cala Ardila

ORIGAMI APARTAMENTOS

Bucaramanga
Calle 31 No 23 -38 M2
construidos: 5,746
Aptos/Bodegas: 57
Vivienda Multifamiliar
Año: 2011
Consorcio con Proun
Arquitectura

Diseñadores:
Arq. David Alberto Arias Mantilla
Arq. Otto Federico Cala Ardila

TORRE GIRONELA

Girón
Cra 26 calle 19 esq.
M2 construidos: 20,471
Aptos/Bodegas: 300
Vivienda Multifamiliar
Año: 2010 - 2011
Consorcio con Proun Arquitectura

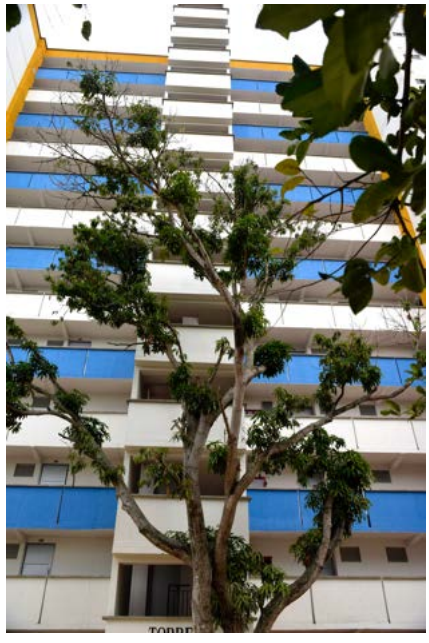

Diseñadores:
Arq. David Alberto Arias Mantilla
Arq. Otto Federico Cala Ardila

TORRE GIRONELA

Diseñadores:
Arq. David Alberto Arias Mantilla
Arq. Otto Federico Cala Ardila

ARQUITECTURA COLOMBIANA

www.arquitectura.com.co

DISEÑO ARQUITECTÓNICO Y URBANISTICO CONJUNTO RESIDENCIAL LA TRAVIATA

Bucaramanga
Calle 8 N.40-54
M2 construidos: 4,731
Aptos/Bodegas: 56
Vivienda Multifamiliar
Año: 2009
Consorcio con Proun Arquitectura

Diseñadores:
Arq. David Alberto Arias Mantilla
Arq. Otto Federico Cala Ardila

ARQUITECTURA COLOMBIANA

www.arquitectura.com.co

DISEÑO ARQUITECTÓNICO Y URBANISTICO CONJUNTO RESIDENCIAL VILLA MONTANA ETAPAS I Y II

Floridablanca
Calle 19 N. 11-32
M2 construidos: 7,041
Aptos/Bodegas: 85
Vivienda Multifamiliar
Año: 2008
Consorcio con Proun Arquitectura

Diseñadores:
Arq. David Alberto Arias Mantilla
Arq. Otto Federico Cala Ardila

ARQUITECTURA COLOMBIANA

www.arquitectura.com.co

DISEÑO ARQUITECTÓNICO Y URBANISTICO CONJUNTO RESIDENCIAL VILLA MONTANA ETAPAS I Y II

Render vista aérea

Diseñadores:
Arq. David Alberto Arias Mantilla
Arq. Otto Federico Cala Ardila

BALI CONDOMINIO

Bucaramanga
Carrera 24 N. 52-52
M2 construidos: 8,844
Aptos/Bodegas: 77
Vivienda Multifamiliar
Año: 2007 - 2008
Consorcio con Proun Arquitectura

Diseñadores:
Arq. David Alberto Arias Mantilla
Arq. Otto Federico Cala Ardila

BALI
CONDOMINIO

ARQUITECTURA COLOMBIANA

www.arquitectura.com.co

PRIMER PUESTO EN EL CONCURSO DE ANTEPROYECTO AQUÍTECTONICO ECOPARQUE GUARIGUA CAJASAN SAN GIL

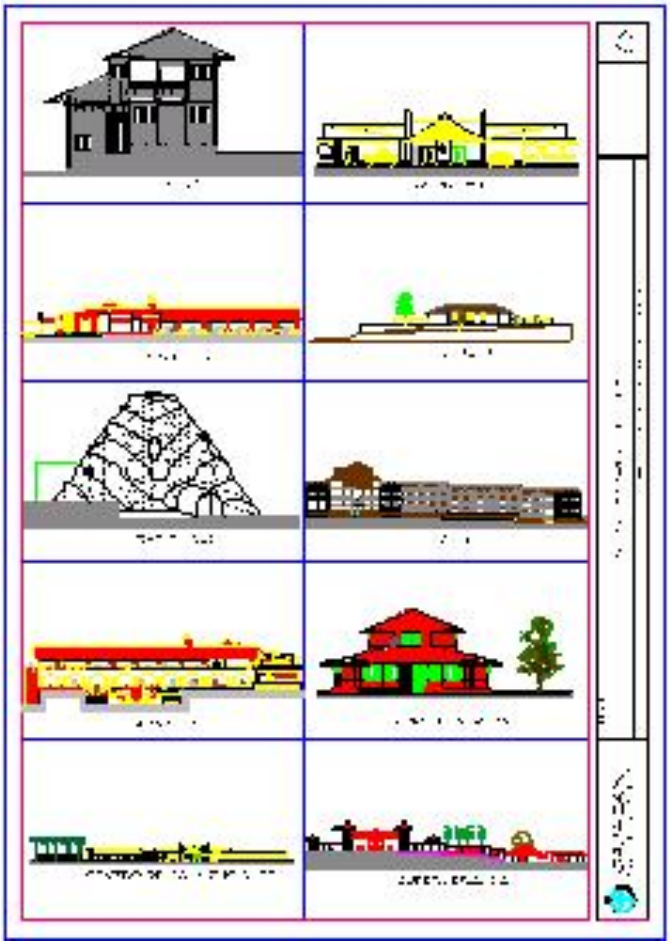

CAJASAN

PARQUE RECREATIVO GUARIGUA
VIA SAN GIL - PINCHOTE - SOCORRO

PRIMER PUESTO

MENCION DE HONOR

A

ARQUITECTURA COLOMBIANA

Por su participación en el concurso privado de anteproyecto arquitectónico.

CESAR AUGUSTO GUEVARA BELTRAN
Director General

PABLO GOMEZ MOGOLLON
Presidente Consejo Directivo

CAJA SANTANDEREANA DE SUBSIDIO FAMILIAR CAJASAN
Bucaramanga, Octubre 10 de 2001

Bucaramanga
Octubre 2001

Diseñadores:
Arq. David Alberto Arias Mantilla
Arq. Otto Federico Cala Ardila

HOTEL Y CENTRO DE CONVENCIONES CAJASAN GUARIGUA PINCHOTE/SANTANDER

Pinchote
Vereda Capellanía
M2 construidos: 8,844
Habitaciones: 77
Hotelería
Año: 2009
Consorcio con Proun Arquitectura

Diseñadores:
Arq. David Alberto Arias Mantilla
Arq. Otto Federico Cala Ardila

HOTEL Y CENTRO DE CONVENCIONES CAJASAN GUARIGUA PINCHOTE/SANTANDER

Acceso

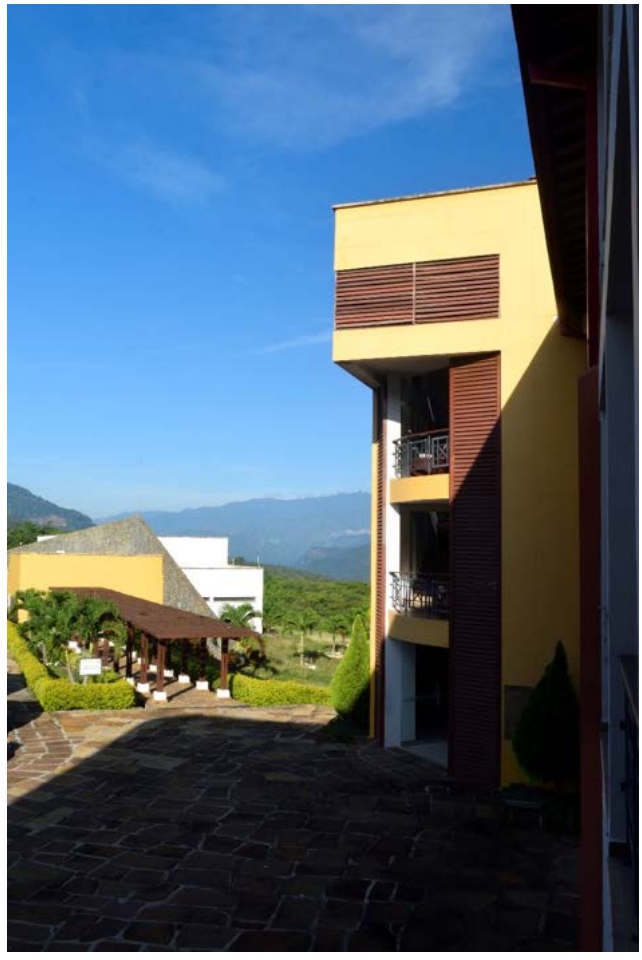

Fachada norte

Diseñadores:
Arq. David Alberto Arias Mantilla
Arq. Otto Federico Cala Ardila

HOTEL Y CENTRO DE CONVENCIONES CAJASAN GUARIGUA PINCHOTE/SANTANDER

Restaurante

Piscina

HOTEL Y CENTRO DE CONVENCIONES CAJASAN GUARIGUA PINCHOTE/SANTANDER

Salón social

HOTEL Y CENTRO DE CONVENCIONES CAJASAN GUARIGUA PINCHOTE/SANTANDER

Salón social

TINTORETTO CONDOMINIO

Bucaramanga
Carrera 39 No. 46-136
M2 construidos: 6,318
Aptos/Bodegas: 36
Vivienda Multifamiliar
Año: 2006
Consorcio con Proun Arquitectura

Diseñadores:
Arq. David Alberto Arias Mantilla
Arq. Otto Federico Cala Ardila

TINTORETTO CONDOMINIO

Render

Proyecto Construido

Diseñadores:
Arq. David Alberto Arias Mantilla
Arq. Otto Federico Cala Ardila

CONJUNTO RESIDENCIAL "PALOS DE MOGUER"

Bucaramanga
Calle 34 No.25-65
M2 construidos: 6,318
Aptos/Bodegas: 62
Vivienda Multifamiliar
Año: 2006
Consorcio con Proun Arquitectura

Palos de Moguer
CONJUNTO RESIDENCIAL

Diseñadores:
Arq. David Alberto Arias Mantilla
Arq. Otto Federico Cala Ardila

DUBAI CONDOMINIO

Bucaramanga
Calle 44 entre Carrera 39 y 40
M2 construidos: 14,118
Aptos/Bodegas: 67
Vivienda Multifamiliar
Año: 2006 - 2010
Consorcio con Proun Arquitectura

Vista aérea

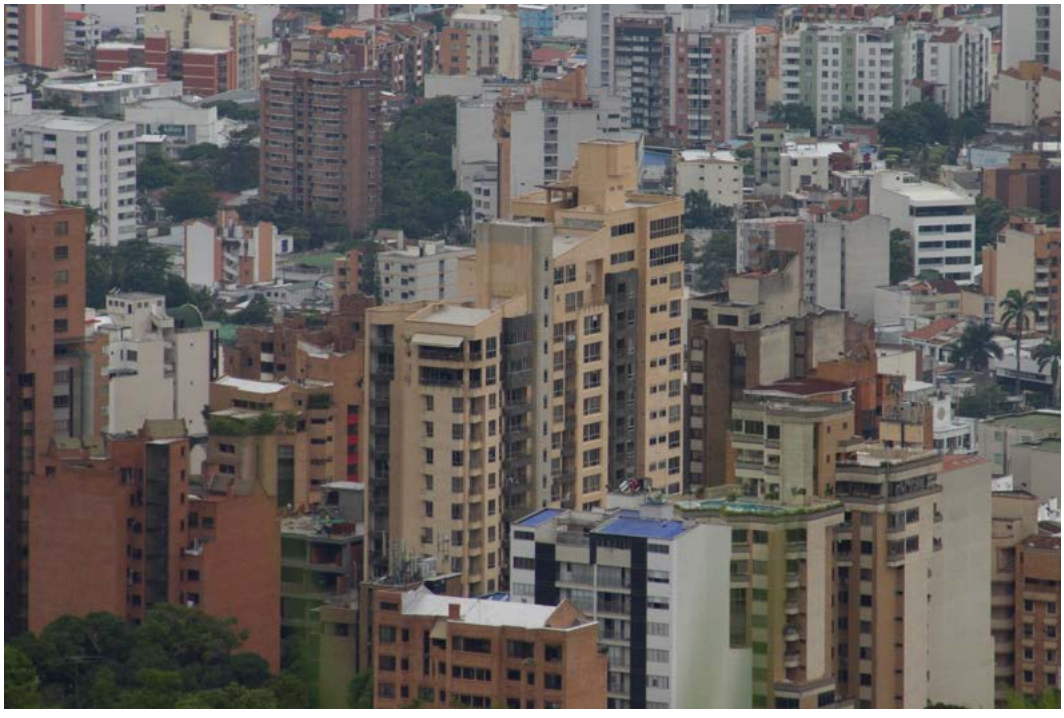

Diseñadores:
Arq. David Alberto Arias Mantilla
Arq. Otto Federico Cala Ardila

DUBAI CONDOMINIO

Render

Proyecto Construido

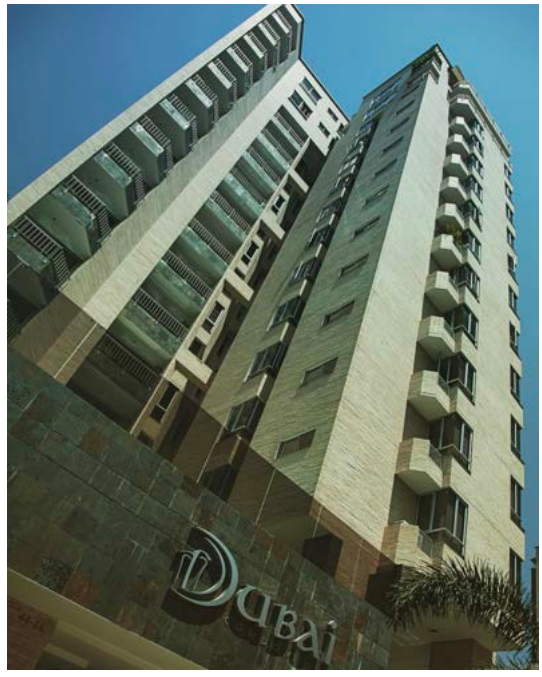

Diseñadores:
Arq. David Alberto Arias Mantilla
Arq. Otto Federico Cala Ardila

CONJUNTO RESIDENCIAL ALAMEDA DEL VIENTO

Bucaramanga
Calle 103 No 14-14
M2 construidos: 15,000
Aptos/Bodegas: 185
Vivienda Multifamiliar
Año: 2004 - 2005
Consorcio con Proun Arquitectura

Diseñadores:
Arq. David Alberto Arias Mantilla
Arq. Otto Federico Cala Ardila

ARQUITECTURA COLOMBIANA

www.arquitectura.com.co

DISEÑO ARQUITECTÓNICO URBANO Y PAISAJÍSTICO PARCELA D 34 (ESPAÑA)

Benahavis – España
Parcelación
M2 construidos: 400
Aptos/Bodegas: 1
Vivienda unifamiliar
Año: 2005
Consorcio con Proun Arquitectura

Diseñadores:
Arq. David Alberto Arias Mantilla
Arq. Otto Federico Cala Ardila

ARQUITECTURA COLOMBIANA

www.arquitectura.com.co

ELABORACION DE LA INGENIERIA DE DETALLE PARA EL VESTIER DE DAMAS QUE LABORAN EN LA INSTALACIONES DE POLIOLEFINAS DE LA GERENCIA COMPLEJO DE BARRANCABERMEJA

ECOPETROL

Barrancabermeja
Febrero 2005
Consorcio con Proun Arquitectura

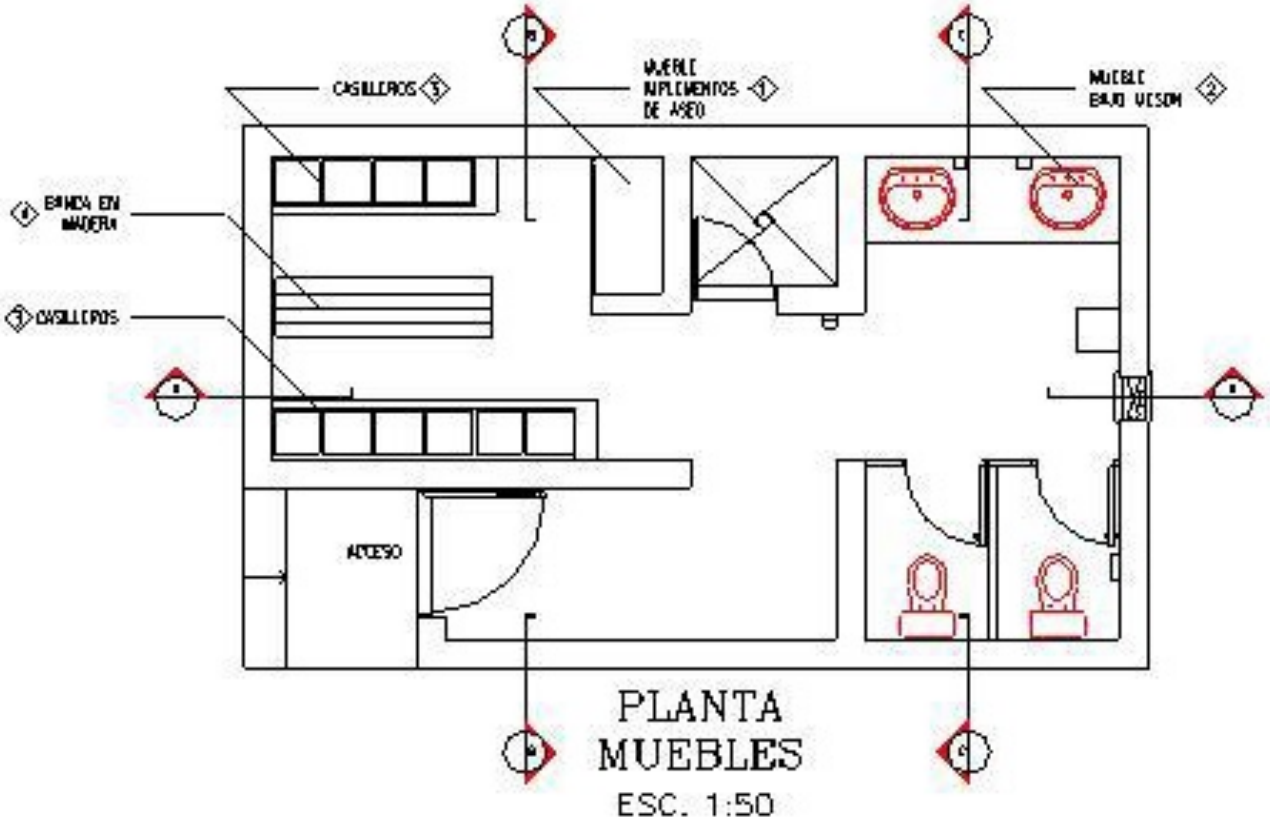

Diseñadores:
Arq. David Alberto Arias Mantilla
Arq. Otto Federico Cala Ardila

DISEÑO ARQUITECTONICO ALMACEN "IBIS"

Bucaramanga
Calle 35 N° 17-25
M2 construidos: 1395
Comercio
Año: 2004
Consorcio con Proun Arquitectura

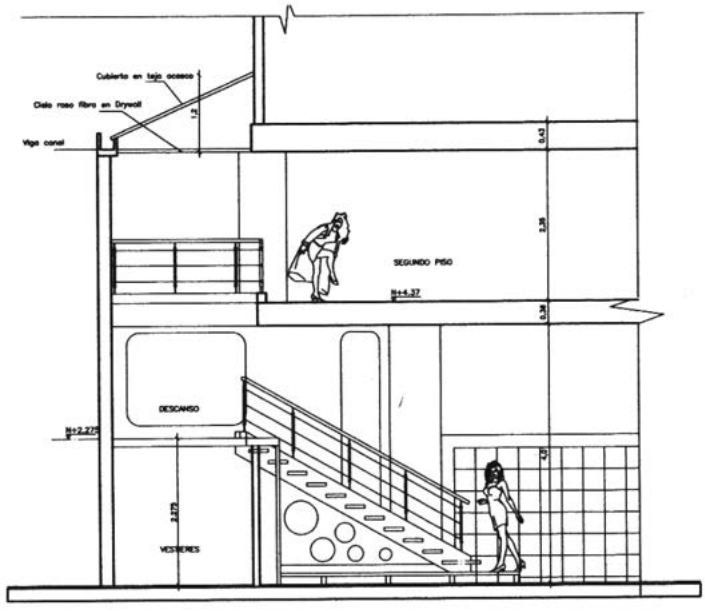

CORTE A–A ESC 1 50

Diseñadores:
Arq. David Alberto Arias Mantilla
Arq. Otto Federico Cala Ardila

FINCA MARENGO SAN GIL

Pinchote
Vereda Capellanía
M2 construidos: 490
Aptos/Bodegas: 1
Vivienda Campestre
Año: 2003 - 2006
Consorcio con Proun Arquitectura

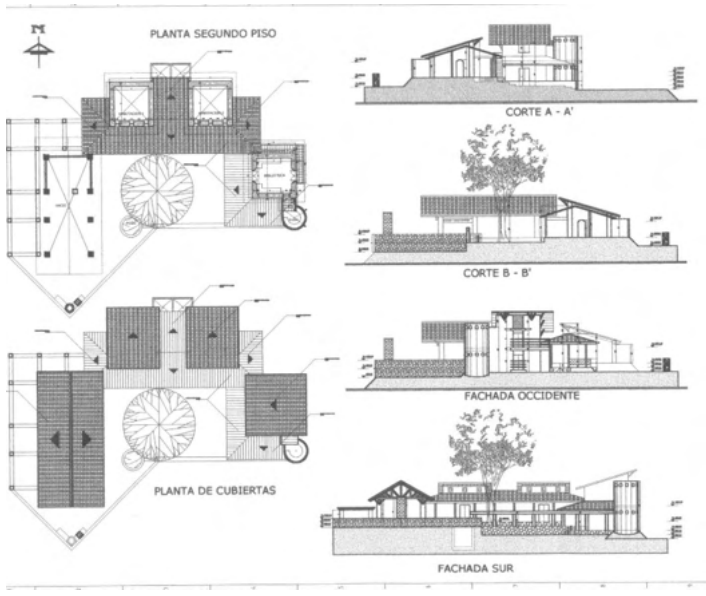

Diseñadores:
Arq. David Alberto Arias Mantilla
Arq. Otto Federico Cala Ardila

ARQUITECTURA COLOMBIANA

www.arquitectura.com.co

DISEÑO E INTERVENTORIA II ETAPA SANTA MARIA DE CAÑAVERAL LAS TORRES

Floridablanca
Cra 25 No 36-84
M2 construidos: 18,582
Aptos/Bodegas: 182
Vivienda Multifamiliar
Año: 2002 - 2004
Consorcio con Proun Arquitectura

Vista aérea 2012

Diseñadores:
Arq. David Alberto Arias Mantilla
Arq. Otto Federico Cala Ardila

ARQUITECTURA COLOMBIANA

www.arquitectura.com.co

DISEÑO E INTERVENTORIA II ETAPA SANTA MARIA DE CAÑAVERAL LAS TORRES

Inicial

Final

Diseñadores:
Arq. David Alberto Arias Mantilla
Arq. Otto Federico Cala Ardila

ARQUITECTURA COLOMBIANA

www.arquitectura.com.co

DISEÑO E INTERVENTORIA II ETAPA SANTA MARIA DE CAÑAVERAL LAS TORRES

Vista aérea 2012

Diseñadores:

Arq. David Alberto Arias Mantilla

Arq. Otto Federico Cala Ardila

ARQUITECTURA COLOMBIANA

www.arquitectura.com.co

SUMINISTRO Y MONTAJE INSTALACIONES ELECTRICAS REMODELACION CAJASAN PUERTA DEL SOL

Bucaramanga
2004
Consorcio con Proun
Arquitectura

Diseñadores:
Arq. David Alberto Arias Mantilla
Arq. Otto Federico Cala Ardila

ARQUITECTURA COLOMBIANA

www.arquitectura.com.co

DISEÑO DE LOS LABORATORIOS LIVIANOS DE FISICA EDIFICIO CAMILO TORRES - UIS

Bucaramanga
Junio
2004
Consorcio con Proun
Arquitectura

UNIVERSIDAD INDUSTRIAL DE SANTANDER

Diseñadores:
Arq. David Alberto Arias Mantilla
Arq. Otto Federico Cala Ardila

CONCURSO PUBLICO NACIONAL PARA EL DISÑO DEL PARQUE ACUATICO DE CARTAGENA

Cartagena
Noviembre
2003
Consorcio con Proun
Arquitectura

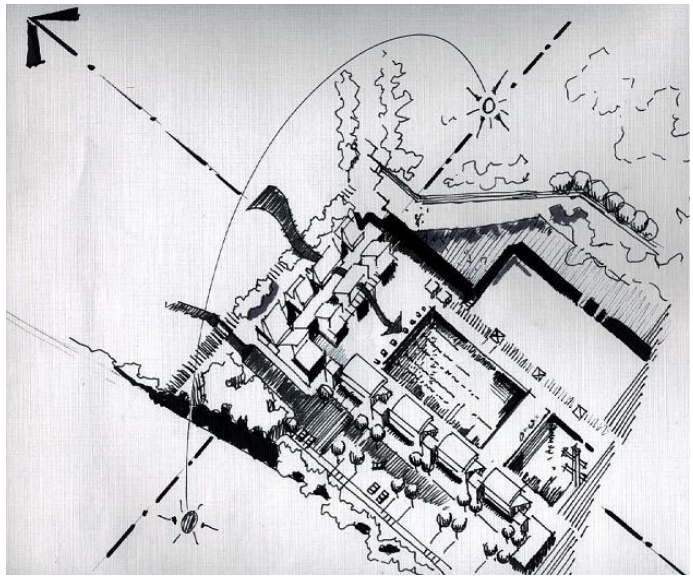

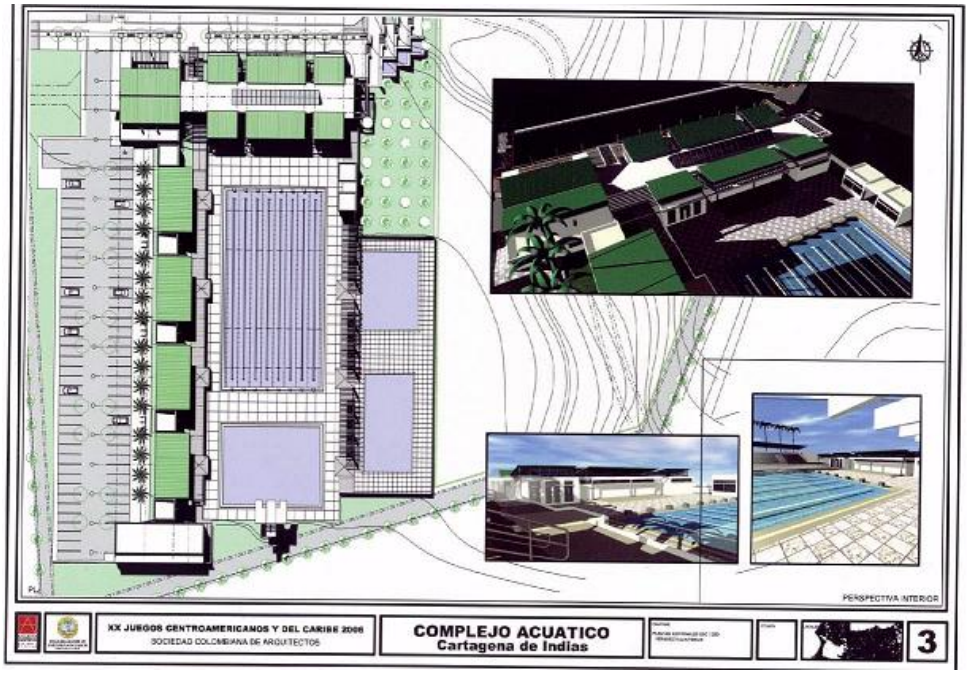

Diseñadores:
Arq. David Alberto Arias Mantilla
Arq. Otto Federico Cala Ardila

BODEGA ALPINA

Bucaramanga
Parque Industrial de Bucaramanga
M2 construidos: 1,580
Bodega y oficinas
Año: 2003 - 2004
Consorcio con Proun Arquitectura

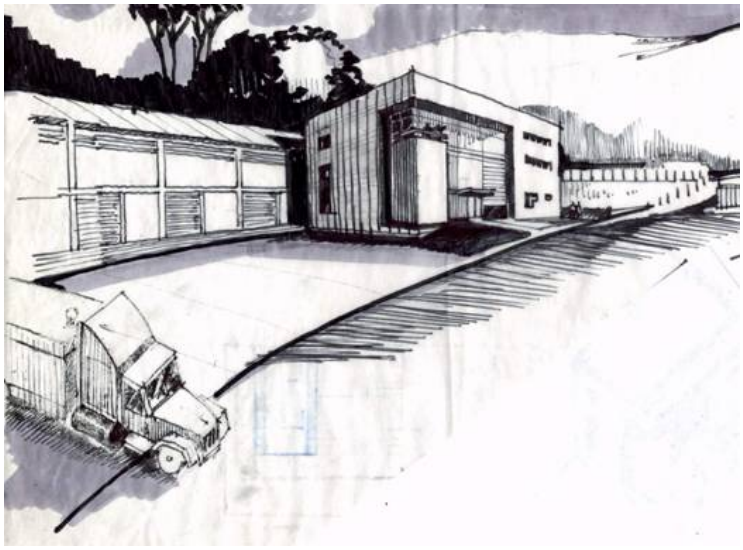

Diseñadores:
Arq. David Alberto Arias Mantilla
Arq. Otto Federico Cala Ardila

SALÓN GALILEO INSTITUTO TÉCNICO NACIONAL DE COMERCIO

Bucaramanga
2002
Consorcio con Proun Arquitectura

Diseñadores:
Arq. David Alberto Arias Mantilla
Arq. Otto Federico Cala Ardila

DISEÑO E INTERVENTORÍA EN LA CONSTRUCCIÓN DEL ALMACÉN GRANDES MARCAS SONY CRA 29 N. 47 - 01 BUCARAMANGA

Bucaramanga
Carrera 29 calle 47 esq.
M2 construidos: 959
Comercio
Año: 2001 - 2002
Consorcio con Proun Arquitectura

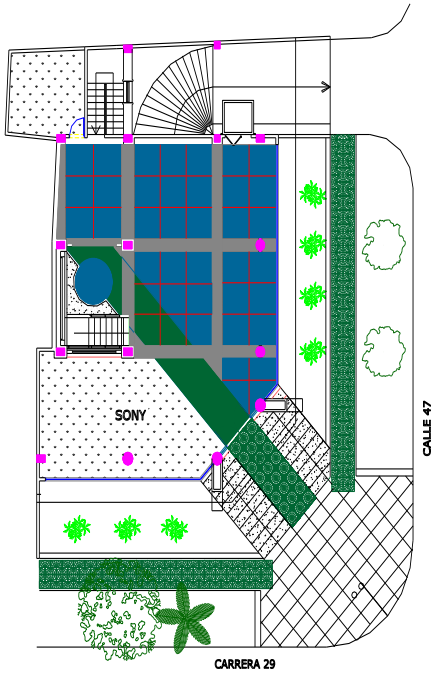

PLANTA PRIMER PISO

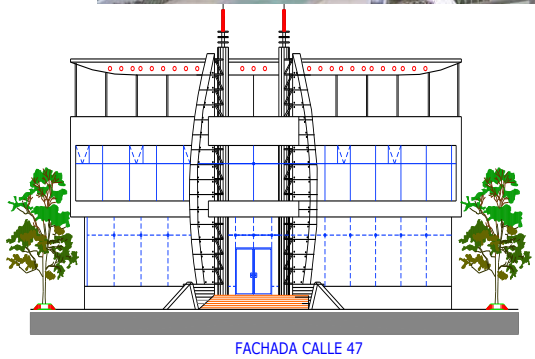

FACHADA CALLE 47

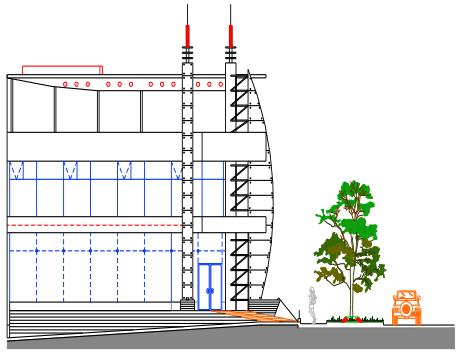

FACHADA CRA 29

Diseñadores:
Arq. David Alberto Arias Mantilla
Arq. Otto Federico Cala Ardila

LOCALES HOLA COMUNICACIÓN SIN LIMITES BUCARAMANGA

Bucaramanga
Carrera 29 calle 47 esq.
M2 construidos: 959
Comercio
Año: 2001 - 2002
Consorcio con Proun Arquitectura

BUCARAMANGA:

- BARRIO EL DORADO
- BARRIO LA JUVENTUD
- AVDA GONZALEZ VALENCIA
- CARRERA 27
- DIAMANTE II
- EL PARADO
- LA CEIBA
- SAN FRANCISCO
- GIRÓN

Diseñadores:
Arq. David Alberto Arias Mantilla
Arq. Otto Federico Cala Ardila

LOCALES HOLA COMUNICACIÓN SIN LIMITE OTRAS PLAZAS

HOLA NOVALITO

CONSORCIO CON PROUN ARQ. LTDA AGOSTO 2002

OTRAS PLAZAS:

- UNIVERSIDAD DE PAMPLONA
- NOVALITO (VALLEDUPAR)
- SAN MARTÍN VALLEDUPAR
- SOCORRO
- SABANA DE TORRES
- CANTAGALLO (BOLIVAR)

Diseñadores:
Arq. David Alberto Arias Mantilla
Arq. Otto Federico Cala Ardila

SEDE RECREACIONAL CAMPESTRE INSTITUTO TÉCNICO NACIONAL DE COMERCIO

Salón social

Bucaramanga
M2 construidos: 16 Ha
Año: 2013
Consorcio con Proun Arquitectura

BUCARAMANGA 2002

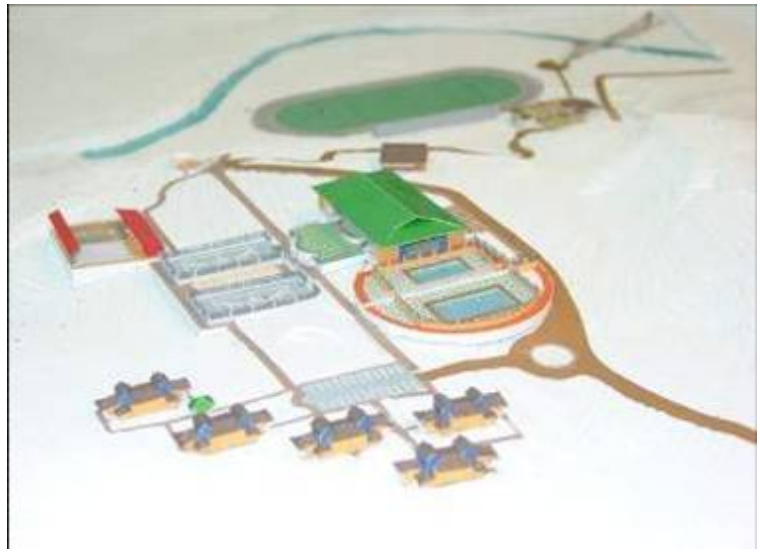

Bucaramanga
Vía Palenque-Café Madrid
M2 construidos: 23 Ha
Recreación
Año: 2002
Consorcio con Proun Arquitectura

Diseñadores:
Arq. David Alberto Arias Mantilla
Arq. Otto Federico Cala Ardila

ARQUITECTURA COLOMBIANA

www.arquitectura.com.co

DISEÑO Y ASESORIA EN LA PLANEACION DEL DISEÑO Y EVALUACION PARA EL TRASLADO DE OFICINAS POR RIESGO TECNOLOGICO GRAVE DEL AREA DE SUERTE AL AREA DE SANTOS DE LA SUPERINTENDENCIA DE OPERACIONES PROVINCIA DE ECOPETROL

Sabana de Torres
Corregimiento Provincia
M2 construidos: 10,000
Oficinas
Año: 2000
Consorcio con Proun
Arquitectura

ECOPETROL SABANA DE TORRES

2000-2001

Diseñadores:
Arq. David Alberto Arias Mantilla
Arq. Otto Federico Cala Ardila

ARQUITECTURA COLOMBIANA

www.arquitectura.com.co

INT. TECNICO – ADMINISTRATIVA DE LOS CONTRATOS DE PAVIMENTACION DE LA VIA DE ACCESO AL BARRIO RINCON DE LA PAZ, PARCHEO Y RESELLO DE LA CRA 36 ENTRE CALLES 34 Y 56 DE LA CIUDAD DE BUCARAMANGA

CONTRATANTE: ALCALDIA DE BUCARAMANGA
DICIEMBRE 2001

ARQUITECTURA COLOMBIANA

www.arquitectura.com.co

INTERVENTORIA PARA LA ADECUACION DEL EDIFICIO DE TECNOLOGIA DE MATERIALES PARA LA INSTALACION DEL LABORATORIO DE RESISTENCIA DE MATERIALES Y PINTURA EXTERIOR DEL EDIFICIO 2001

ICP ECOPETROL PIEDECUESTA 2001

Interventores:
Arq. David Alberto Arias Mantilla / Arq. Otto F Cala Ardila

ARQUITECTURA COLOMBIANA

www.arquitectura.com.co

CONCURSO PUBLICO PARA EL DISEÑO DE LA TERRAZA DEL PALACIO DE SAN FRANCISCO

BOGOTÁ: 1999 - 2000

Diseñadores:
Arq. David Alberto Arias Mantilla
Arq. Otto Federico Cala Ardila

DISEÑO Y CONSTRUCCION RESTAURANTES "PRESTO" BUCARAMANGA

Bucaramanga
C.C. Cabecera V etapa
M2 construidos: 60
Comercio
Año: 2001
Consorcio con Proun Arquitectura

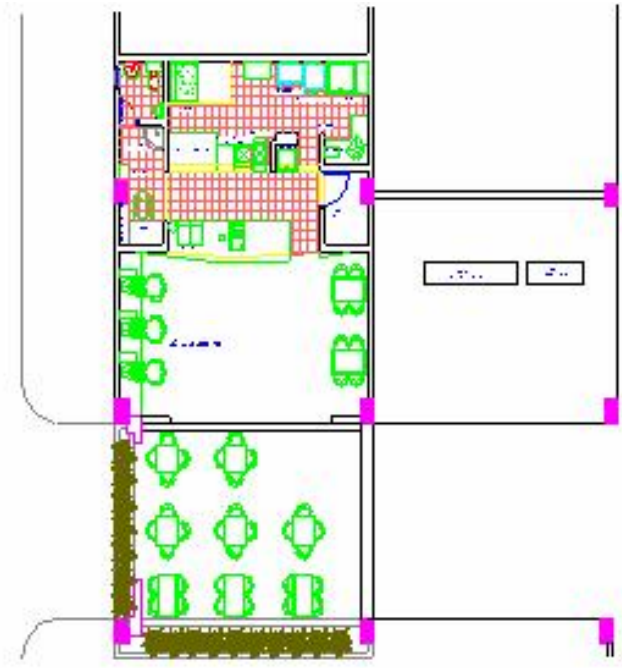

LUGAR: CENTRO DE FERIAS Y EXPOSICIONES DE BUCARAMANGA, CENFER, CENTRO COMERCIAL CAÑAVERAL PLAZA BUFFET Y CENTRO COMERCIAL CABECERA V ETAPA

FECHAS CONSECUTIVAS:OCTUBRE 1997, MAYO DE 1999 Y FEBRERO 2001

Diseñadores:
Arq. David Alberto Arias Mantilla
Arq. Otto Federico Cala Ardila

CONCURSO PARA EL DISEÑO ARQUITECTONICO Y PAISAJISTICO DEL PARQUE TERCER MILENIO

BOGOTÁ: 1999

Diseñadores:
Arq. David Alberto Arias Mantilla
Arq. Otto Federico Cala Ardila

INTERVENTORIA del alistamiento para el montaje de 6 módulos de carpa cimentación tarima y zonas aledañas para correcta estabilización de la carpa. Incluye 14 dados en concreto a 3000PSI + fórmatela, acero de refuerzo f de 60.000 PSI (90km/m3) Cimentación asfáltica y Cimentación para adecuación a 60 MT de boca cimentación y 30 mts de profundidad más espacio de estabilización en laterales. Alistamiento de terreno y empradización; para la visita del sumo pontífice el papa Francisco en la ciudad de Bogotá.

BOGOTÁ: 2017

Interventor:
Arq. David Alberto Arias Mantilla

ARQUITECTURA COLOMBIANA

www.arquitectura.com.co

AVALUOS CONSULTORIA PARA LA ELABORACION DE LOS AVALUOS DE LOS BIENES INMUEBLES DE PROPIEDAD DEL MUNICIPIO DE PALMAS DEL SOCORRO

Socorro / Santander: 2017

Peritos Avaluadores:

Arq. David A Arias M, Arq. Otto F Cala, Arq. Juan Francisco Duarte

ARQUITECTURA COLOMBIANA

www.arquitectura.com.co

AVALUOS "ESTUDIOS PARA LA ELABORACION DE 35 AVALUOS COMERCIALES DE BIENES INMUEBLES DE USO PUBLICO DE PROPIEDAD DEL MUNICIPIO DE CHARALA SANTANDER

Charalá / Santander: 2018

Peritos Avaluadores:
Arq. David A Arias M, Arq. Otto F Cala, Arq. Juan Francisco Duarte

ARQUITECTURA COLOMBIANA

www.arquitectura.com.co

AVALUOS 43 AVALÚOS COMERCIALES CON FINES CONTABLES PARA LA CORPORACIÓN AUTÓNOMA DE SANTANDER CAS, CONTRATADO CON ARV GROUP - BUCARAMANGA

San Gil / Santander: 2018

Peritos Avaluadores:
Arq. David A Arias M, Arq. Otto F Cala, Arq. Juan Francisco Duarte

ARQUITECTURA COLOMBIANA

www.arquitectura.com.co

AVALUOS COMERCIALES CORPORATIVOS RURALES , RECURSOS NATURALES Y SUELOS DE PROTECCIÓN PARA EL MUNICIPIO DE MOGOTES

Mogotes / Santander: 2018

Peritos Avaluadores:

Arq. David A Arias M, Arq. Otto F Cala, Top. Ricardo Losano Botache

FINALISTA CONCURSO DE ARTE PÚBLICO VENTANA DE CAMPEONES

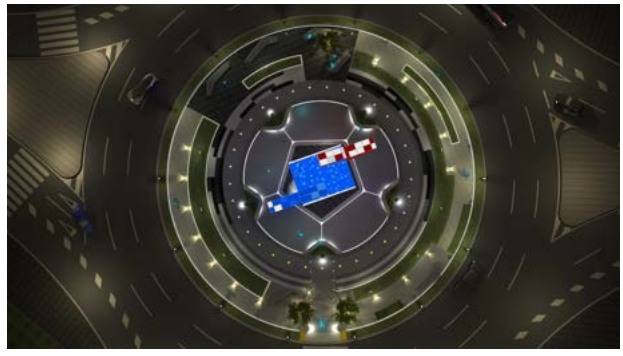

BARRANQUILLA: 2019

Diseñadores:
Arquitectos: David Alberto Arias Mantilla, Carolina Navas, Javier E Gonzalez , Alejandra Riveros R; Asesoria en iluminación: Iguzzini

FINALISTA CONCURSO DE ARTE PÚBLICO VENTANA DE CAMPEONES

BARRANQUILLA - 2019

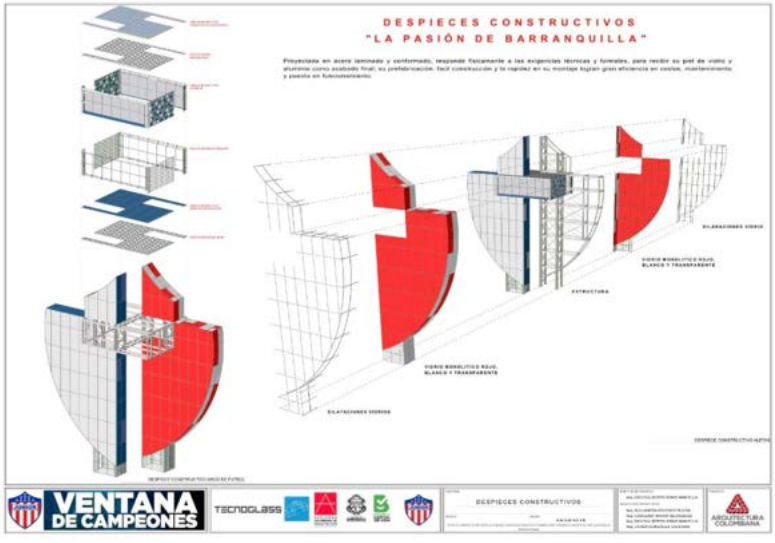

Diseñadores:

Arquitectos: David Alberto Arias Mantilla, Carolina Navas, Javier E Gonzalez , Alejandra Riveros R; Asesoria en iluminación: Iguzzini

ARQUITECTURA COLOMBIANA SAS

Espacios para Construir

NIT: 804.006.876-9

TELÉFONO:
3157921016

arquitectura.com.co

E-MAIL:
gerencia@arquitectura.com.co

REPRESENTANTE LEGAL:
Arq. David Alberto Arias Mantilla

ARQUITECTURA
COLOMBIANA

www.arquitectura.com.co